КОМИТЕТ ПО СОЦИАЛЬНОЙ ПОЛИТИКЕ АДМИНИСТРАЦИИ ГОРОДСКОГО ОКРУГА «ГОРОД КАЛИНИНГРАД»

Муниципальное автономное
учреждение
дополнительного образования
городского округа
«Город Калининград»

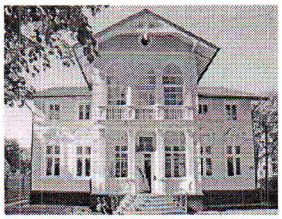

«Детская музыкальная школа имени Д.Д. Шостаковича»

Россия, 236022, г. Калининград, ул. Комсомольская, 21, ИНН/КПП 3904022959 / 390601001;
тел/факс (4012) 93-30-83, 21-99-17, 21-04-44, e-mail: schostakovichKLD@mail.ru

С О Г Л А С О В А Н О
Председатель
Профсоюзного комитета
ДМШ им. Д.Д. Шостаковича
_____ Ю.А. Калинцев
«19» декабря 2018 года

У Т В Е Р Ж Д А Ю
и.о. директора
ДМШ им. Д.Д. Шостаковича
_____ М.С. Сопунова-Денисенко
«19» декабря 2018 года

Положение
о языке образования по дополнительным общеобразовательным предпрофессиональным и общеразвивающим программам в области музыкального искусства
в МАУ ДО ГО «Город Калининград» «Детская музыкальная школа имени Д.Д. Шостаковича»

1. Настоящее Положение разработано в соответствии:

- с Законом Российской Федерации 29 декабря 2012 г. №273-ФЗ «Об образовании в РФ»,

- Федеральным законом от 01.06.2005 № 53-ФЗ «О государственном языке Российской Федерации»,

-Уставом муниципального бюджетного учреждения дополнительного образования городского округа «Город Калининград» «Детская музыкальная школа имени Д.Д. Шостаковича».

1.2. Настоящее Положение определяет язык образования в муниципальном бюджетном учреждении дополнительного образования городского округа «Город Калининград» «Детская музыкальная школа имени Д.Д. Шостаковича» (далее Школа).

1.3. В Школе деятельность осуществляется на государственном языке Российской Федерации - русском.

1.4. Язык образования определяется данным локальным актом Школы, осуществляющего образовательную деятельность по реализуемым образовательным программам, в соответствии с законодательством Российской Федерации

Рассмотрено и принято Общим собранием (конференцией) работников Учреждения
«19» декабря 2018 года
Протокол № 2

Введено в действие Приказом №27 по основной деятельности ДМШ им. Д.Д. Шостаковича от «23 » января 2019 года.

Секретарь В.В.Кудрявцева